



Rezultatele aditerii 2024

Dintre cei **113.567** de candidați cu opțiuni:

98,58% absolvenți au fost
repartizați computerizat
în prima etapă
111.960

1607 absolvenți 1,42% rămași de repartizat

2.526.517 numărul total de opțiuni exprimate

22,25 media numărului de opțiuni per candidat

Admiși în afara repartizării computerizate

13.454 elevi admiși la specializări vocaționale

816 elevi admiși la specializările vocațional militar

2.907 elevi admiși pe locurile rezervate rromilor

1.519 elevi admiși pe locurile rezervate CES

20.615 elevi înscriși pentru învățământul profesional

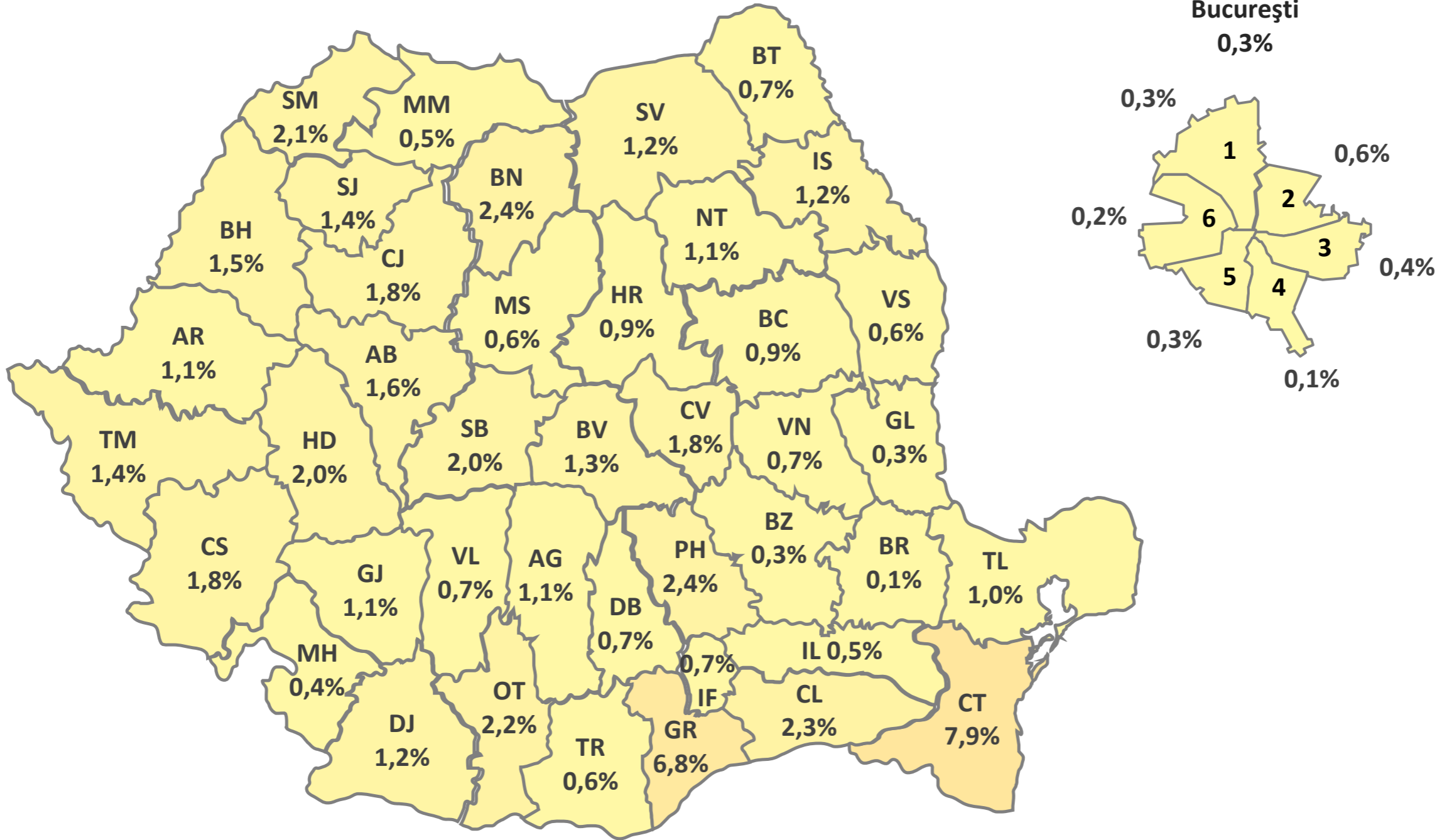

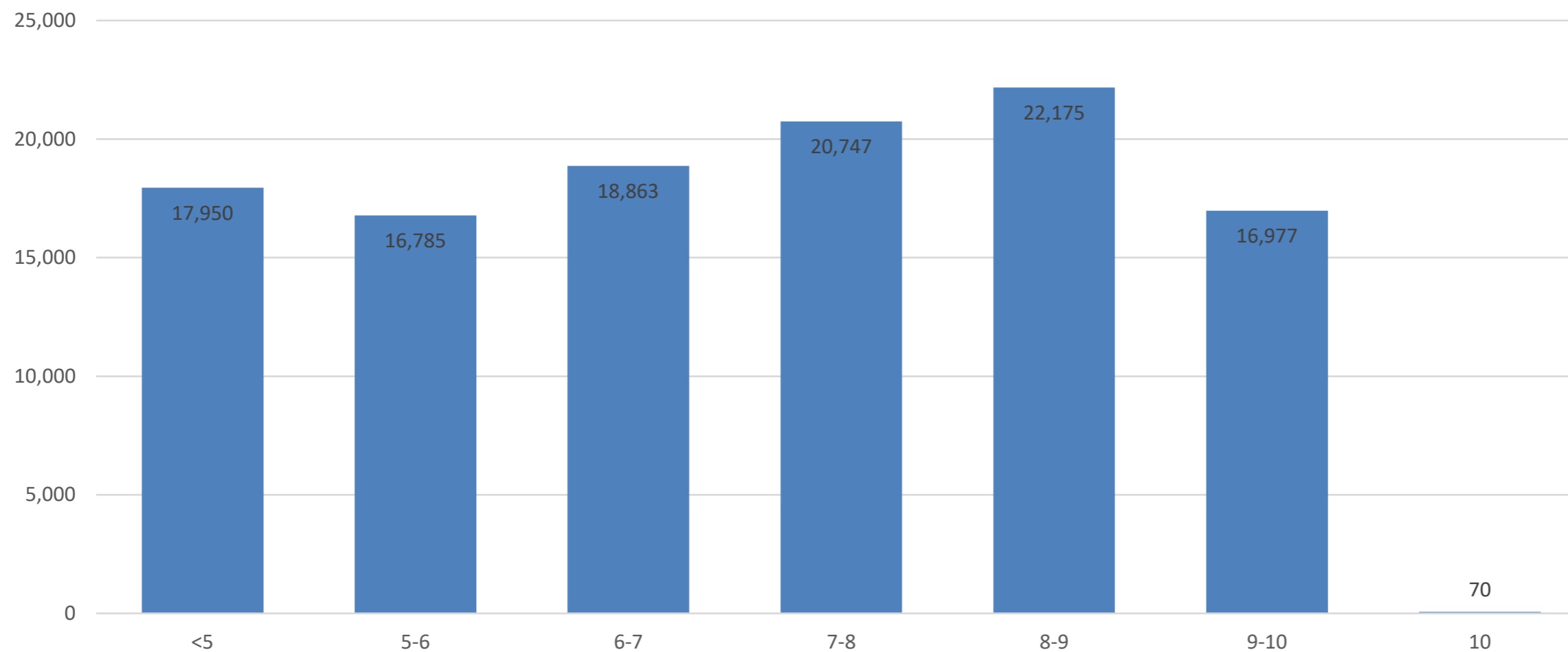

Tranșe de medii de admitere:

<5	5-6	6-7	7-8	8-9	9-10	10	TOTAL
17.950	16.785	18.863	20.747	22.175	16.977	70	113.567

Structura candidaților pe opțiuni

ADMITERE 2024

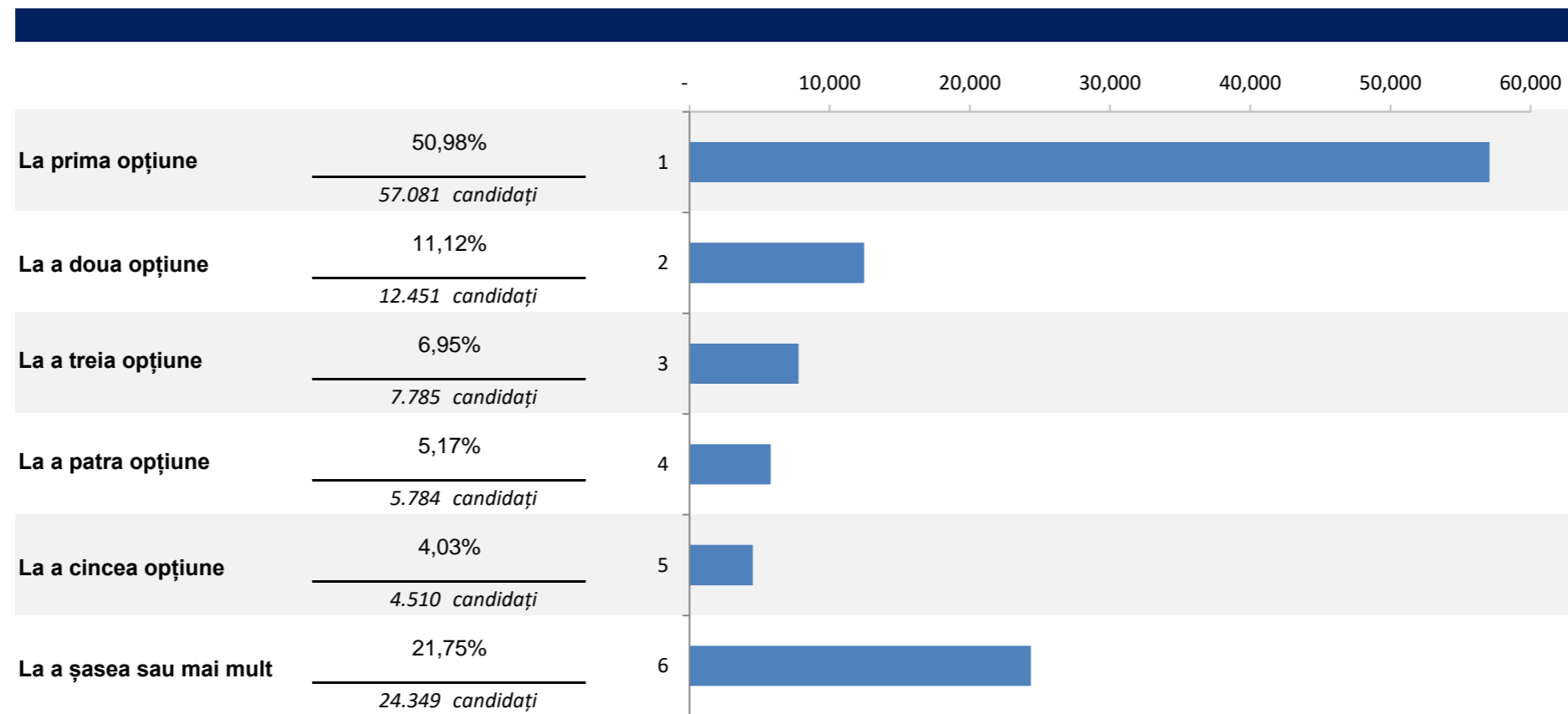

ADMITERE 2024

Participanți pe tranșe de medii - pe filiere

	<5	5-6	6-7	7-8	8-9	9-10	10	TOTAL
Teoretic	3.448	4.953	8.072	13.769	20.095	16.851	70	67.258
Tehnologic	13.275	11.554	10.721	6.949	2.077	126	0	44.702

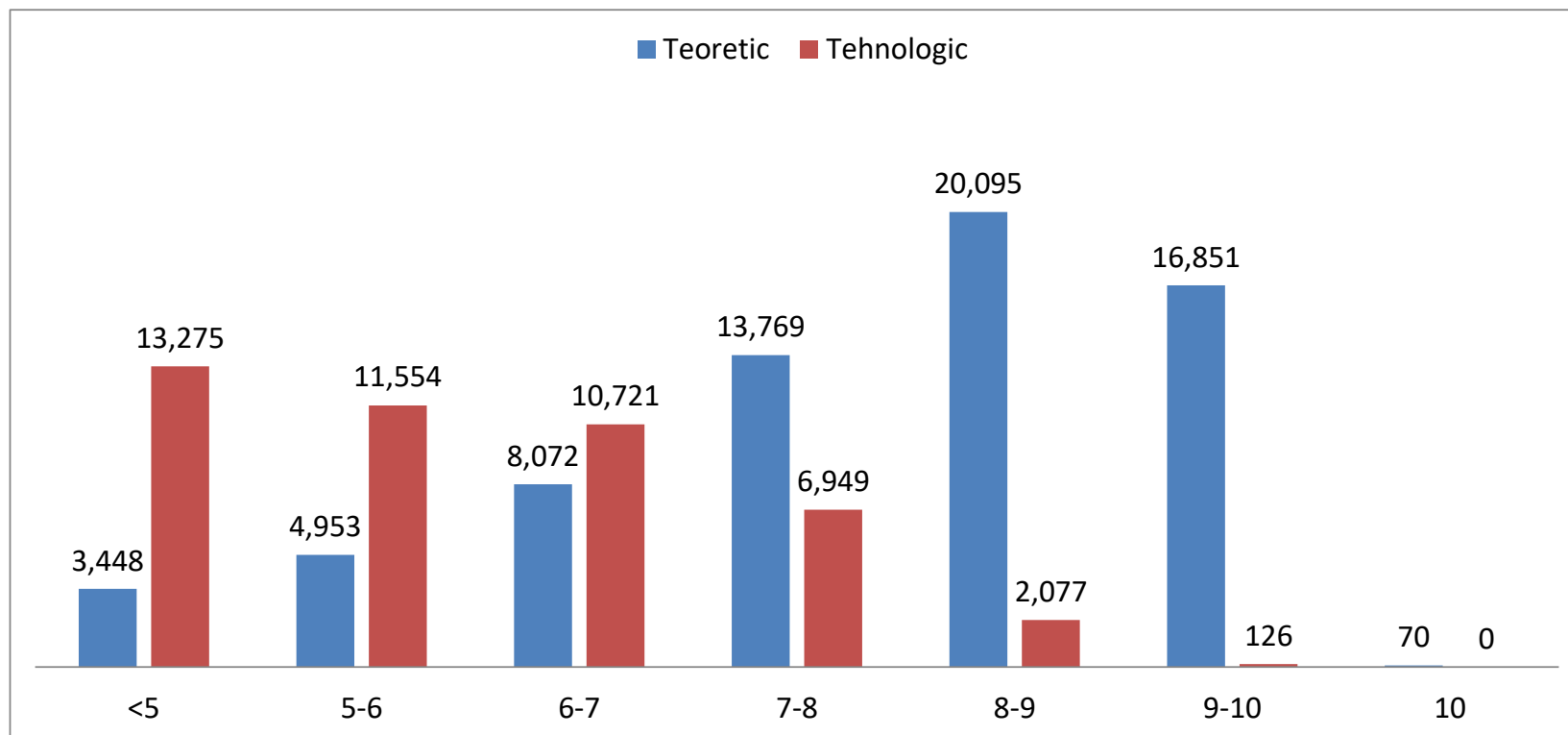

ADMITERE 2024

Participanți medie admitere <5

	TOTAL
Participanți	17.950
Repartizați	16723
Rămași de repartizat	1227

Repartizați per filieră	
Filiera	TOTAL
Teoretică	3.448
Tehnologică	13.275

	Rural	Urban	TOTAL
Repartizați	9.959	6.764	16.723
Rămași de repartizat	641	586	1.227
TOTAL	10.600	7.350	

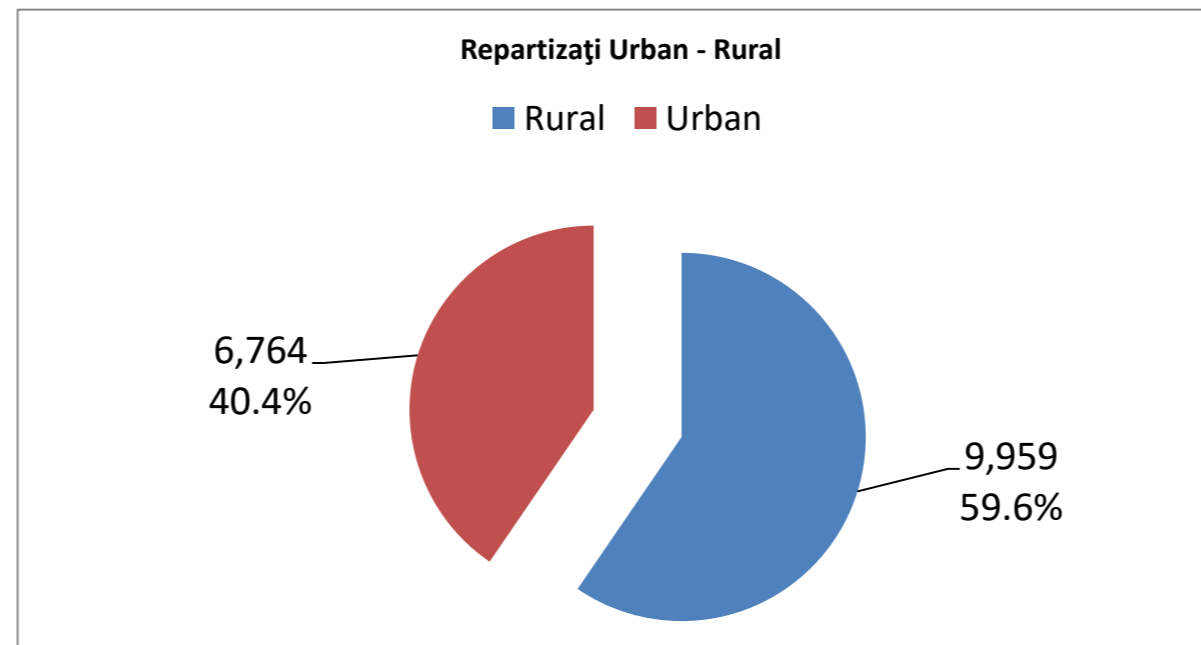
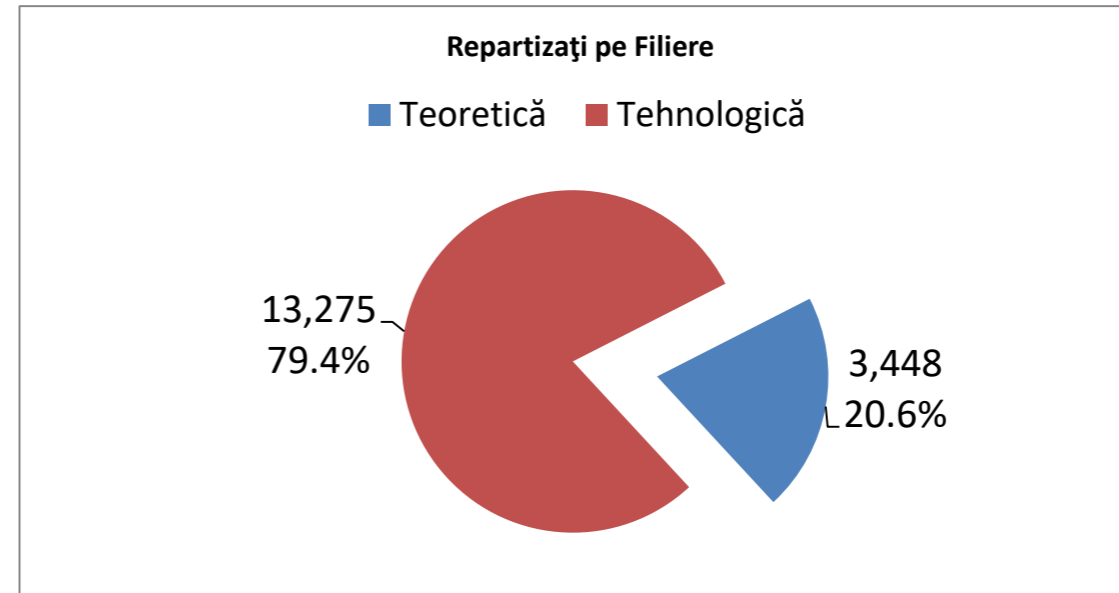
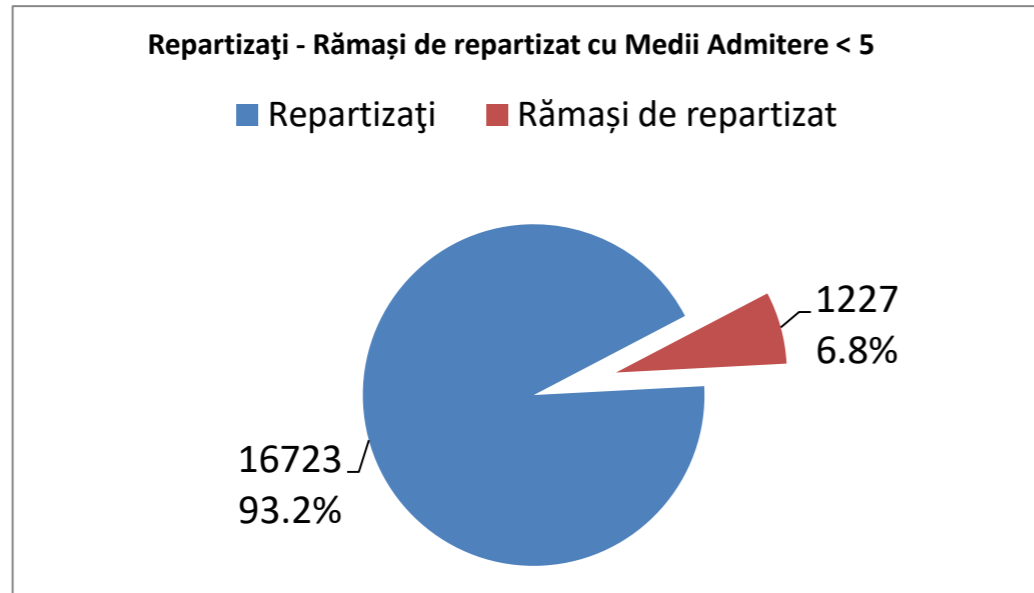

ADMITERE 2024

Candidați rămași de repartizat, pe tranșe de medii

Tranșe	<5	5-6	6-7	7-8	peste 8	TOTAL
Nr.Candidați	1227	278	70	29	3	1607

Candidați rămași de repartizat, pe tranșe de medii

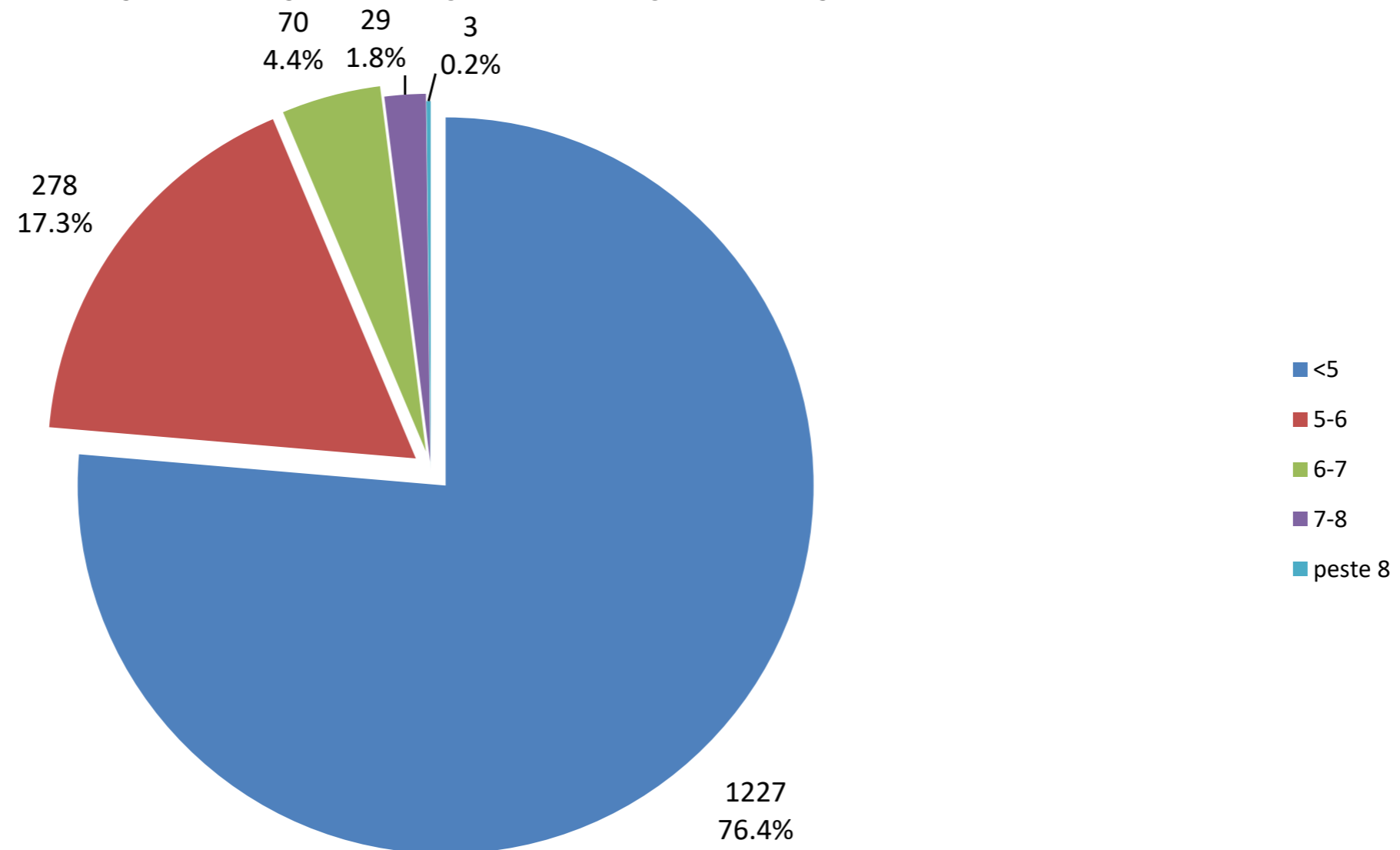

ADMITERE 2024

Primele 20 specializări din țară ordonate după ultima medie de admitere

Nr	Județ	Liceu	Specializarea	Ultima medie	Prima medie	Nr. locuri
1	B	Colegiul Național „Sfântul Sava”	Matematică-Informatică(bilingv: Limba engleză)	9,90	10,00	26
2	B	Colegiul Național „Gheorghe Lazăr”	Matematică-Informatică	9,85	10,00	78
3	B	Colegiul Național „Spiru Haret”	Matematică-Informatică(bilingv: Limba engleză)	9,80	10,00	26
4	B	Colegiul Național „Gheorghe Lazăr”	Științe ale Naturii	9,80	10,00	78
5	B	Colegiul Național „Sfântul Sava”	Științe ale Naturii	9,72	10,00	52
6	B	Colegiul Național „Spiru Haret”	Matematică-Informatică	9,72	9,95	52
7	B	Colegiul Național de Informatică „Tudor Vianu”	Matematică-Informatică(bilingv: Limba germană)	9,70	10,00	26
8	DJ	COLEGIUL NATIONAL "FRATII BUZESTI" CRAIOVA	Științe ale Naturii	9,67	9,95	26
9	TM	COLEGIUL NAȚIONAL "CONSTANTIN DIACONOVICI LOGA" TIMIȘOARA	Matematică-Informatică	9,67	10,00	52
10	B	Colegiul Național „Spiru Haret”	Științe ale Naturii	9,67	9,97	52
11	B	Colegiul Național „Sfântul Sava”	Matematică-Informatică	9,67	9,97	156
12	BV	Colegiul Național 'Dr. Ioan Meșotă' Brașov	Științe ale Naturii(bilingv: Limba engleză)	9,65	9,95	26
13	B	Colegiul Național „Gheorghe Lazăr”	Științe Sociale	9,65	10,00	52
14	BH	COLEGIUL NAȚIONAL „EMANUIL GOJDU" ORADEA	Matematică-Informatică(bilingv: Limba engleză)	9,65	10,00	26
15	CJ	COLEGIUL NAȚIONAL "EMIL RACOVIȚĂ" CLUJ-NAPOCA	Matematică-Informatică	9,62	10,00	52
16	B	Colegiul Național de Informatică „Tudor Vianu”	Matematică-Informatică	9,62	10,00	208
17	CT	COLEGIUL NAȚIONAL 'MIRCEA CEL BĂTRÂN' CONSTANȚA	Matematică-Informatică	9,60	10,00	52
18	GL	COLEGIUL NATIONAL "VASILE ALECSANDRI", LOCALITATEA GALATI	Matematică-Informatică(bilingv: Limba engleză)	9,60	9,90	26
19	CT	COLEGIUL NAȚIONAL 'MIRCEA CEL BĂTRÂN' CONSTANȚA	Matematică-Informatică(bilingv: Limba engleză)	9,60	9,90	13
20	B	Colegiul Național „I.L.Caragiale”	Matematică-Informatică(bilingv: Limba engleză)	9,60	9,90	26

ADMITERE 2024**Primele 20 licee din țară ordonate după ultima medie de admitere**

Nr	Județ	Liceu	Ultima medie de admitere	Prima medie de admitere	Nr de locuri
1	B	Colegiul Național de Informatică „Tudor Vianu”	9,62	10,00	234
2	B	Colegiul Național „Gheorghe Lazăr”	9,57	10,00	234
3	B	Colegiul Național „Sfântul Sava”	9,52	10,00	260
4	CJ	COLEGIUL NAȚIONAL "EMIL RACOVIȚĂ" CLUJ-NAPOCA	9,47	10,00	78
5	B	Colegiul Național „Spiru Haret”	9,42	10,00	208
6	CT	COLEGIUL NAȚIONAL 'MIRCEA CEL BĂTRÂN' CONSTANȚA	9,37	10,00	182
7	CJ	LICEUL TEORETIC "AVRAM IANCU" CLUJ-NAPOCA	9,37	10	104
8	CJ	LICEUL DE INFORMATICĂ "TIBERIU POPOVICIU" CLUJ-NAPOCA	9,32	9,85	78
9	B	Colegiul Național „Gheorghe Șincai”	9,32	9,92	208
10	B	Colegiul Național „Mihai Viteazul”	9,32	10,00	260
11	TM	LICEUL TEORETIC "GRIGORE MOISIL" TIMIȘOARA	9,27	9,97	130
12	B	Colegiul Național „Matei Basarab”	9,27	9,95	208
13	IS	COLEGIUL NAȚIONAL, IAȘI	9,22	10,00	130
14	B	Colegiul Național „Cantemir Vodă”	9,22	9,77	182
15	B	Colegiul Național Bilingv „George Coșbuc”	9,22	9,92	156
16	B	Colegiul Național „Grigore Moisil”	9,17	9,92	156
17	MS	LICEUL UMFST „GEORGE EMIL PALADE” TÎRGU MUREȘ	9,12	9,95	52
18	BV	Colegiul Național 'Andrei Șaguna' Brașov	9,1	9,95	156
19	CJ	LICEUL TEORETIC "LUCIAN BLAGA" CLUJ-NAPOCA	9,1	10,00	78
20	BV	Colegiul Național 'Dr. Ioan Meșotă' Brașov	9,07	9,95	156

ADMITERE 2024

Liceele în care au fost admiși candidați cu media 10

Nr.	Județ	Liceul	Număr candidați
1	B	Colegiul Național „Gheorghe Lazăr”	13
2	B	Colegiul Național „Sfântul Sava”	10
3	B	Colegiul Național de Informatică „Tudor Vianu”	5
4	CJ	COLEGIUL NAȚIONAL "EMIL RACOVIȚĂ" CLUJ-NAPOCA	4
5	IS	COLEGIUL NAȚIONAL, IAȘI	4
6	AG	COLEGIUL NAȚIONAL "ION C. BRĂȚIANU" PITEȘTI	3
7	B	Colegiul Național „Mihai Viteazul”	3
8	BC	COLEGIUL NAȚIONAL „GHEORGHE VRĂNCEANU” BACĂU	2
9	BH	COLEGIUL NAȚIONAL „EMANUIL GOJDU” ORADEA	2
10	BZ	COLEGIUL NAȚIONAL "B. P. HASDEU" MUNICIPIUL BUZĂU	2
11	CT	COLEGIUL NAȚIONAL 'MIRCEA CEL BĂTRÂN' CONSTANȚA	2
12	HD	COLEGIUL NAȚIONAL "DECEBAL" DEVA	2
13	IS	COLEGIUL NAȚIONAL "EMIL RACOVIȚĂ", IAȘI	2
14	B	Colegiul Național „Spiru Haret”	1
15	CJ	LICEUL TEORETIC "AVRAM IANCU" CLUJ-NAPOCA	1
16	CJ	LICEUL TEORETIC "LUCIAN BLAGA" CLUJ-NAPOCA	1
17	CJ	LICEUL TEORETIC "NICOLAE BĂLCESCU" CLUJ-NAPOCA	1
18	DB	COLEGIUL NAȚIONAL "IENĂCHIȚĂ VĂCĂRESCU" TÂRGOVIȘTE	1
19	DJ	COLEGIUL NAȚIONAL "CAROL I" CRAIOVA	1
20	GJ	COLEGIUL NAȚIONAL "ECATERINA TEODOROIU" TÂRGU JIU	1
21	GL	COLEGIUL NAȚIONAL "COSTACHE NEGRI", LOCALITATEA GALATI	1
22	OT	COLEGIUL NAȚIONAL "ION MINULESCU" SLATINA	1
23	OT	LICEUL TEORETIC "MIHAI VITEAZUL" CARACAL	1
24	PH	COLEGIUL NAȚIONAL "MIHAI VITEAZUL", MUNICIPIUL PLOIEȘTI	1
25	PH	COLEGIUL NAȚIONAL "NICOLAE GRIGORESCU", MUNICIPIUL CÂMPINA	1
26	SB	COLEGIUL NAȚIONAL "OCTAVIAN GOGA" SIBIU	1
27	SM	COLEGIUL NAȚIONAL "IOAN SLAVICI" SATU MARE	1
28	TM	COLEGIUL NAȚIONAL "CONSTANTIN DIACONOVICI LOGA" TIMIȘOARA	1
29	VL	COLEGIUL NATIONAL DE INFORMATICA MATEI BASARAB, MUN. RM. VALCEA	1

ADMITERE 2024

Situația repartizării pe județe

Județ	Total candidați	Total candidați repartizați	Total candidați rămași de repartizat	Total candidați repartizați - procentaj -	Total candidați rămași de repartizat - procentaj -
AB	1.556	1.529	27	98,3%	1,7%
AG	3.488	3.449	39	98,9%	1,1%
AR	2.532	2.505	27	98,9%	1,1%
B	14.953	14.901	52	99,7%	0,3%
BC	3.467	3.434	33	99,0%	1,0%
BH	2.997	2.953	44	98,5%	1,5%
BN	1.790	1.748	42	97,7%	2,3%
BR	1.340	1.338	2	99,9%	0,1%
BT	2.498	2.481	17	99,3%	0,7%
BV	3.093	3.048	45	98,5%	1,5%
BZ	2.192	2.185	7	99,7%	0,3%
CJ	3.737	3.670	67	98,2%	1,8%
CL	1.234	1.202	32	97,4%	2,6%
CS	1.257	1.235	22	98,2%	1,8%
CT	4.180	3.846	334	92,0%	8,0%
CV	877	864	13	98,5%	1,5%
DB	2.577	2.563	14	99,5%	0,5%
DJ	3.415	3.377	38	98,9%	1,1%
GJ	1.990	1.971	19	99,0%	1,0%
GL	2.999	2.989	10	99,7%	0,3%
GR	940	848	92	90,2%	9,8%
HD	1.953	1.913	40	98,0%	2,0%
HR	1.649	1.629	20	98,8%	1,2%
IF	1.069	1.056	13	98,8%	1,2%
IL	1.315	1.313	2	99,8%	0,2%
IS	5.003	4.941	62	98,8%	1,2%
MH	1.227	1.223	4	99,7%	0,3%
MM	2.630	2.615	15	99,4%	0,6%
MS	2.861	2.844	17	99,4%	0,6%
NT	2.581	2.551	30	98,8%	1,2%
OT	2.072	2.025	47	97,7%	2,3%
PH	4.754	4.635	119	97,5%	2,5%
SB	2.285	2.236	49	97,9%	2,1%
SJ	1.279	1.264	15	98,8%	1,2%
SM	1.628	1.593	35	97,9%	2,1%
SV	4.791	4.741	50	99,0%	1,0%
TL	967	963	4	99,6%	0,4%
TM	4.248	4.181	67	98,4%	1,6%
TR	1.663	1.655	8	99,5%	0,5%
VL	2.056	2.043	13	99,4%	0,6%
VN	1.986	1.976	10	99,5%	0,5%
VS	2.438	2.427	11	99,5%	0,5%
TOTAL	113.567	111.960	1.607	98,6%	1,4%

ADMITERE 2024

Numărul locurilor per județ

Județ	Nr. total de locuri	Nr. locuri libere rămase după repartizare	% locuri libere
AB	1.540	11	0,71%
AG	3.635	186	5,12%
AR	2.799	294	10,50%
B	15.380	479	3,11%
BC	3.672	238	6,48%
BH	3.232	279	8,63%
BN	1.832	84	4,59%
BR	1.392	54	3,88%
BT	2.702	221	8,18%
BV	3.120	72	2,31%
BZ	2.298	113	4,92%
CJ	3.751	81	2,16%
CL	1.450	248	17,10%
CS	1.390	155	11,15%
CT	3.846	-	0,00%
CV	964	100	10,37%
DB	2.710	147	5,42%
DJ	3.574	197	5,51%
GJ	2.052	81	3,95%
GL	3.296	307	9,31%
GR	860	12	1,40%
HD	1.999	86	4,30%
HR	1.830	201	10,98%
IF	1.330	274	20,60%
IL	1.434	121	8,44%
IS	5.106	165	3,23%
MH	1.462	239	16,35%
MM	2.872	257	8,95%
MS	3.137	293	9,34%
NT	2.639	88	3,33%
OT	2.220	195	8,78%
PH	4.855	220	4,53%
SB	2.342	106	4,53%
SJ	1.430	166	11,61%
SM	1.627	34	2,09%
SV	5.036	295	5,86%
TL	1.026	63	6,14%
TM	4.379	198	4,52%
TR	1.784	129	7,23%
VL	2.164	121	5,59%
VN	2.098	122	5,82%
VS	2.656	229	8,62%
zTotal	118.921	6.961	5,85%

ADMITERE 2024

Candidați per Județ

Județ	Cu Opțiuni Seria Curentă	Cu Opțiuni Seria Precedentă	Admiși Seria Curentă În Prima Etapă	Rămași De Repartizat Seria Curentă În Prima Etapă	Admiși Seria Precedentă În Prima Etapă	Rămași De Repartizat Seria Precedentă În Prima Etapă
AB	1.556	0	1.529	27	0	0
AG	3.488	0	3.449	39	0	0
AR	2.531	1	2.504	27	1	0
B	14.952	1	14.900	52	1	0
BC	3.466	1	3.433	33	1	0
BH	2.997	0	2.953	44	0	0
BN	1.790	0	1.748	42	0	0
BR	1.340	0	1.338	2	0	0
BT	2.496	2	2.479	17	2	0
BV	3.092	1	3.047	45	1	0
BZ	2.192	0	2.185	7	0	0
CJ	3.737	0	3.670	67	0	0
CL	1.233	1	1.201	32	1	0
CS	1.256	1	1.234	22	1	0
CT	4.180	0	3.846	334	0	0
CV	877	0	864	13	0	0
DB	2.577	0	2.563	14	0	0
DJ	3.415	0	3.377	38	0	0
GJ	1.990	0	1.971	19	0	0
GL	2.999	0	2.989	10	0	0
GR	940	0	848	92	0	0
HD	1.953	0	1.913	40	0	0
HR	1.649	0	1.629	20	0	0
IF	1.068	1	1.055	13	1	0
IL	1.314	1	1.312	2	1	0
IS	5.003	0	4.941	62	0	0
MH	1.227	0	1.223	4	0	0
MM	2.629	1	2.614	15	1	0
MS	2.861	0	2.844	17	0	0
NT	2.581	0	2.551	30	0	0
OT	2.072	0	2.025	47	0	0
PH	4.754	0	4.635	119	0	0
SB	2.285	0	2.236	49	0	0
SJ	1.279	0	1.264	15	0	0
SM	1.628	0	1.593	35	0	0
SV	4.789	2	4.739	50	2	0
TL	967	0	963	4	0	0
TM	4.248	0	4.181	67	0	0
TR	1.663	0	1.655	8	0	0
VL	2.055	1	2.042	13	1	0
VN	1.986	0	1.976	10	0	0
VS	2.438	0	2.427	11	0	0
Total	113.553	14	111.946	1.607	14	0